

Fatih Projesi 1. Faz Yerel Alan Ađı Kesin Kabul İşlemleri Bilgilendirme Toplantısı

7 Aralık 2015



fatih
EĐİTİMDE GELECEĐE AÇILAN KAPI



Her Okula

- Yerel Alan Ağı'nın Kurulması
- 1 Adet Çok Fonksiyonlu Yazıcı
- 1 Adet Doküman Kamera

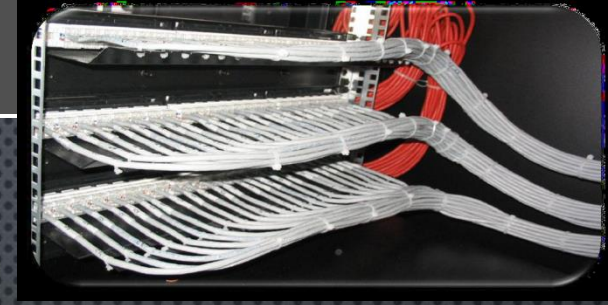

Her Dersliğe

- Etkileşimli Tahta
- Kablosuz İnternet Bağlantısı



Her Öğretmene

- Tablet Bilgisayar

Her Öğrenciye

- Tablet Bilgisayar



1. FAZ YEREL ALAN AĞI BİLEŞENLERİ

PASİF ALTYAPI BİLEŞENLERİ

KABINETLER
KABLOLAMA ELEMANLARI
KESİNTİSİZ GÜÇ KAYNAĞI
SAC KANAL VE AKSESUARLARI
PVC KANALLARI
ELEKTRİK PANOLARI VE TOPRAKLAMA
ETİKET VE AKSİYEL FAN CİHAZLARI



AKTİF CİHAZLAR

TIP 1/2/3 ANAHTARLAR - SWITCH
KABLOSUZ ERİŞİM CİHAZLARI

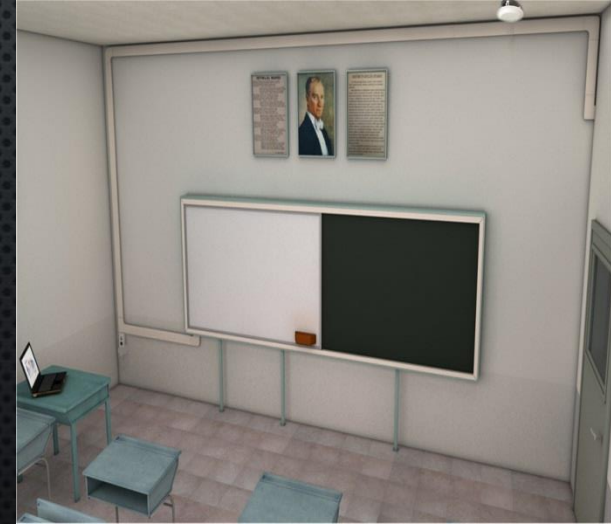

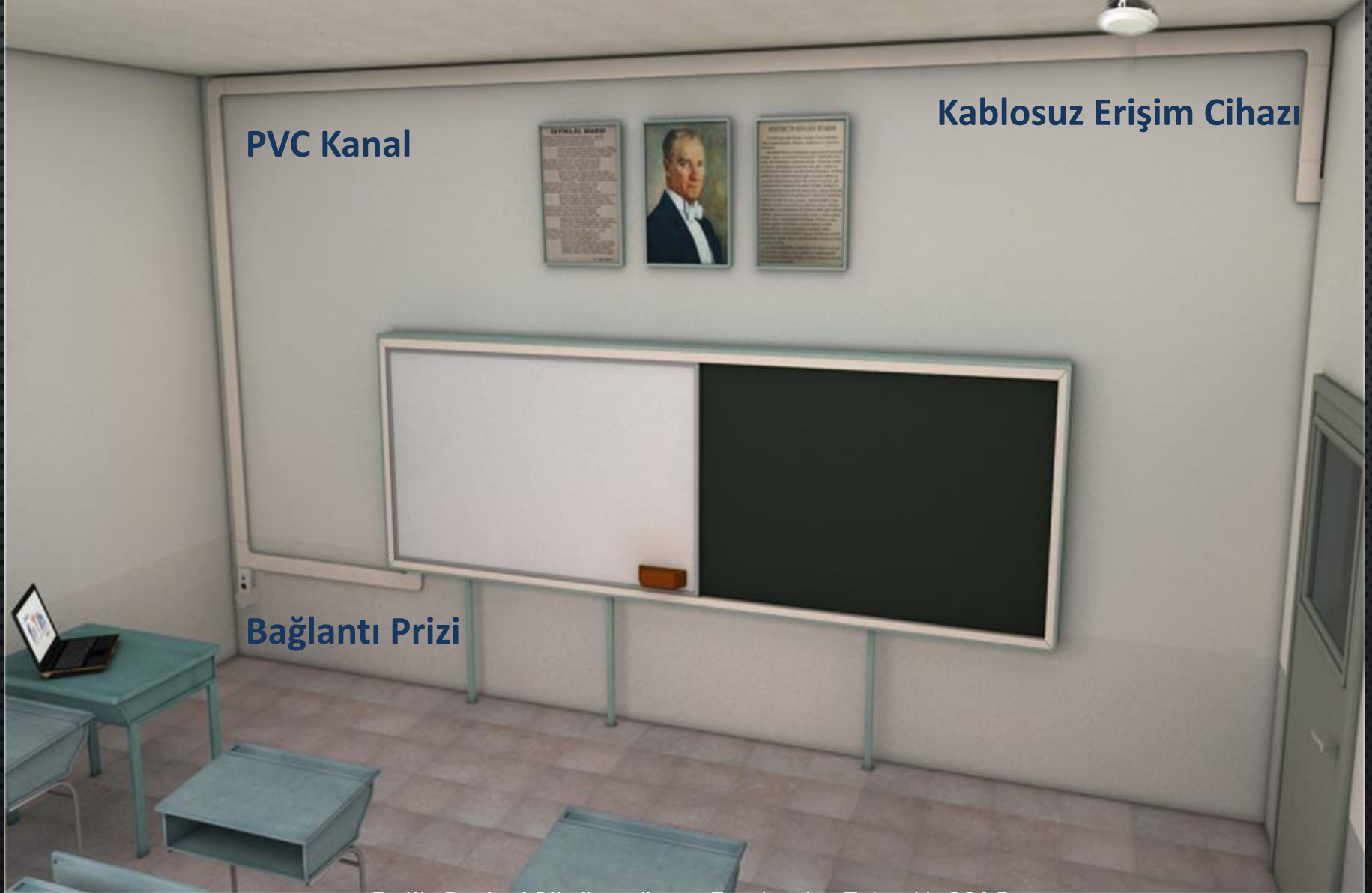

PVC Kanal

Kablosuz Erişim Cihazı

Bağlantı Prizi







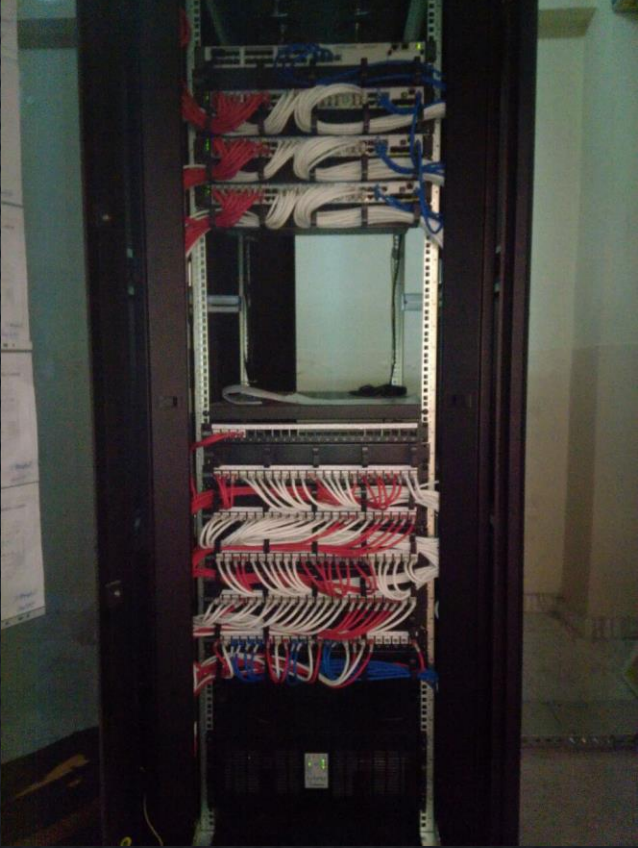

KABINET



TT VPN - ROUTER

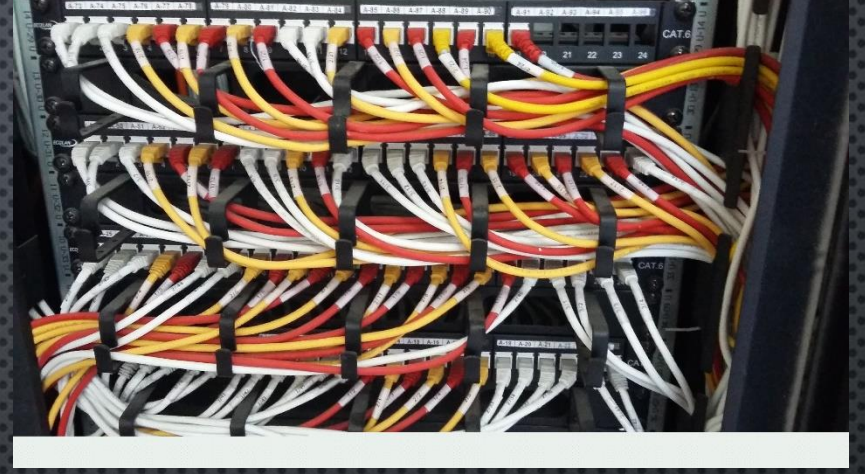

PATCH KABLOLAMA



SWITCHLER - ANAHTARLAR



KESİNTİSİZ GÜÇ KAYNAĞI



ELEKTRİK PANOLARI – ANA PANO

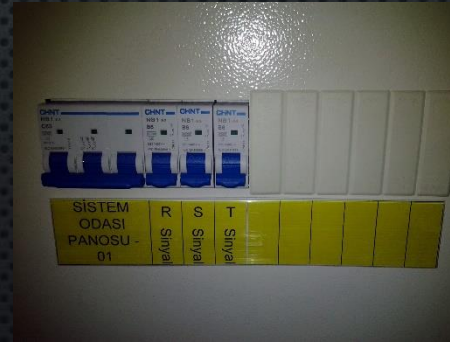



PLASTİK KANALLAR





VERİ PRIZLARI







1.FAZ YEREL ALAN AĞI KESİN KABUL KONTROL LİSTESİ

1.FAZ YEREL ALAN AĞI KESİN KABUL KONTROL LİSTESİ



Yüklenicinin sorumluluğunda olan işler incelemeye tabi tutularak idarenin kullanımı sonucunda meydana gelen normal aşınma, eksilme ve bozulmadan doğan durumlar hariç işin fen ve sanat kuralları ile teknik gereklere uygun yapılmamasından kaynaklanan herhangi bir kusur ve bozukluğun bulunup bulunmadığı incelenecektir. Yapılan inceleme sonuçları aşağıdaki listede var/yok şeklinde gösterilen bölümlere kaydedilecek ve gerekli açıklamalar yapılacaktır.

SIRA NO	ANA BAŞLIK	VAR	YOK	AÇIKLAMA
1	KABİNET			
2	CAM FİLMİ			
3	FAN			
4	FAN KONTROL ÜNİTESİ			
5	AKTİF CİHAZLAR			
6	METAL TAVALAR/SAC KABLO KANALLARI			
7	PLASTİK KANALLAR			
8	ELEKTRİK PANOLARI			
9	TOPRAKLAMA TESİSATI			
10	VERİ PRİZLERİ			
11	ELEKTRİK PRİZLERİ			
12	KABLOLAMA VE KABLOLAMA ELAMANLARI			
13	YATAY KABLO KANALLARININ ŞARTNAME VE EKLERİNE UYGUN OLARAK KURULMASI			
14	ETİKETLEMİ			
15	KESİNTİSİZ GÜÇ KAYNAĞI			

- YÜKLENİCİNİN SORUMLULUĞUNDA OLAN İŞLER İNCELEMAYA TABİ TUTULARAK İDARENİN KULLANIMI SONUCUNDA MEYDANA GELEN NORMAL AŞINMA, EKŞİLME VE BOZULMADAN DOĞAN DURUMLAR HARİÇ İŞİN FEN VE SANAT KURALLARI İLE TEKNİK GEREKLERE UYGUN YAPILMAMASINDAN KAYNAKLANAN HERHANGİ BİR KUSUR VE BOZUKLUĞUN BULUNUP BULUNMADIĞI İNCELENECEKTİR. YAPILAN İNCELEME SONUÇLARI AŞAĞIDAKİ LİSTEDEN VAR/YOK SEKLİNDE GÖSTERİLEN BÖLÜMLERE KAYDEDİLECEK VE GEREKLİ AÇIKLAMALAR YAPILACAKTIR.



1.FAZ YEREL ALAN AĞI KESİN KABUL KONTROL LİSTESİ

SIRA NO	ANA BAŞLIK	VAR	YOK	AÇIKLAMA
1	KABİNET			
2	CAM FİLMİ			
3	FAN			
4	FAN KONTROL ÜNİTESİ			
5	AKTİF CİHAZLAR			
6	METAL TAVALAR/SAC KABLO KANALLARI			
7	PLASTİK KANALLAR			
8	ELEKTRİK PANOLARI			
9	TOPRAKLAMA TESİSATI			
10	VERİ PRİZLERİ			
11	ELEKTRİK PRİZLERİ			
12	KABLOLAMA VE KABLOLAMA ELAMANLARI			
13	YATAY KABLO KANALLARININ ŞARTNAME VE EKLERİNE UYGUN OLARAK KURULMASI			
14	ETİKETLEME			
15	KESİNTİSİZ GÜÇ KAYNAĞI			



1.FAZ YEREL ALAN AĞI KESİN KABUL TUTANAĞI

KESİN KABUL TUTANAĞI

EĞİTİMDE FATİH PROJESİ KESİN KABUL TUTANAĞI

İŞİN ADI	Yerel Alan Ağı (LAN) Pasif Üyeler ve Aktif Cihazların Kurulumu (3362 Ortaöğretim Kurumu)
Yüklenicinin adı/ ticari unvanı	
KISIM (LOT)	
İL	
İLÇE	
OKUL KODU	
TESİS KODU	
OKUL ADI	

İDARE ile arasında imzalanan sözleşme kapsamında gerçekleştirilen, tarihinde bitirilerek geçici kabulü yapılan işin kesin kabulünün yapılması gerekmektedir. Söz konusu iş için tarihli makam onayı ile teşkil edilen Kesin Kabul Komisyonumuz,/...../201... tarihinde işyerinde toplanmıştır. **Yüklenici temsilcisi kesin kabul sürecinde komisyonda bulunmamıştır.**

	Kesin kabul bakımından gerekli inceleme yapmış olup, yapılan işin sözleşme ve eklerine uygun olduğu, ayrıca teminat süresinde gerektiği gibi korunduğu, işin kesin kabule engel, eksik, kusur ve arızalarının bulunmadığı görülmüş ve KESİN KABULÜN YAPILMASINA karar verilmiştir.
	KESİN KABULE uygun bulunmamış ve eksiklikler Ekli Listede (Ek-A) belirtilmiştir.
 tarihli tutanaktaki eksikliklerin giderildiği tespit edilmiş KESİN KABULÜNE karar verilmiştir.
 tarihli tutanaktaki eksikliklerin giderilmediği tespit edilmiş ve KESİN KABULÜN YAPILMAMASINA karar verilmiştir.

SONUÇ: Kesin Kabul bakımından yerinde incelenen iş için işbu kesin kabul tutanağı 3 (üç) nüsha olarak düzenlenmiştir.

Tarih:/...../201...

KESİN KABUL KOMİSYONU

Görev Unvanı	Adı Soyadı	İmzası
Komisyon Başkanı		
Üye		
Üye		
Üye		
Üye		
Yüklenici Temsilcisi		

KESİN KABUL TUTANAĞI

Ek-A

KESİN KABULÜN YAPILMASINA ENGEL EKSİKLİKLERİN LİSTESİ

Sıra	Madde No	Madde Açıklaması	Eksiklik Açıklaması
1			
2			
3			
4			
5			
6			
7			
8			
9			
10			

EĞİTİMDE FATİH PROJESİ KESİN KABUL TUTANAĞI

İŞİN ADI	Yerel Alan Ağı (LAN) Pasif Üyeler ve Aktif Cihazların Kurulumu (3362 Ortaöğretim Kurumu)
Yüklenicinin adı/ ticari unvanı	TÜRK TELEKOMÜNİKASYON A.S.
KISIM (LOT)	LOT 1
İL	İZMİR
İLÇE	KARŞIYAKA
OKUL KODU	964085
TESİS KODU	35.18.132.00.00.00
OKUL ADI	Karsiyaka Cihat Kora Anadolu Lisesi, IZMİR

İDARE ile TÜRK TELEKOMÜNİKASYON A.S. arasında imzalanan sözleşme kapsamında gerçekleştirilen, 04/12/2013 tarihinde bitirilerek geçici kabulü yapılan işin kesin kabulünün yapılması gerekmektedir. Söz konusu iş için 2 / 12 / 2015 tarihli makam onayı ile teşkil edilen Kesin Kabul Komisyonumuz, 4 / 12 / 2015 tarihinde işyerinde toplanmıştır. **Yüklenici temsilcisi kesin kabul sürecinde komisyonda bulunmamıştır.**

X	Kesin kabul bakımından gerekli inceleme yapmış olup, yapılan işin sözleşme ve eklerine uygun olduğu, ayrıca teminat süresinde gerektiği gibi korunduğu, işin kesin kabule engel, eksik, kusur ve arızalarının bulunmadığı görülmüş ve KESİN KABULÜN YAPILMASINA karar verilmiştir.
	KESİN KABULE uygun bulunmamış ve eksiklikler Ekli Listede (Ek-A) belirtilmiştir.
	<u>.....</u> tarihli tutanaktaki eksikliklerin giderildiği tespit edilmiş KESİN KABULÜNE karar verilmiştir.
	<u>.....</u> tarihli tutanaktaki eksikliklerin giderilmediği tespit edilmiş ve KESİN KABULÜN YAPILMAMASINA karar verilmiştir.

SONUÇ: Kesin Kabul bakımından yerinde incelenen iş için işbu kesin kabul tutanağı 5 (Beş) nüsha olarak düzenlenmiştir.

Tarih.: 04/12/2015.

KESİN KABUL KOMİSYONU

Görev Unvanı	Adı Soyadı	İmzası
Komisyon Başkanı	Baki KAVAK	
Üye	BEDRETTİN DEMİREL	
Üye	Ümit ALTUĞ	
Üye	Neslihan YILDIRIM ÇAYIRCI	
Üye	İHSAN HORTOOĞLU	
Yüklenici Temsilcisi		

KESİN KABULÜN YAPILMASINA ENGEL EKSİKLİKLERİN LİSTESİ

Ek-A

KESİN KABULÜN YAPILMASINA ENGEL EKSİKLİKLERİN LİSTESİ

Sıra	Madde No	Madde Açıklaması	Eksiklik Açıklaması
1			
2			
3			
4			
5			
6			
7			
8			
9			
10			



1.FAZ YEREL ALAN AĞI ÇAĞRI MERKEZİ

FATİH PROJESİ FAZ I ALT YAPI ARIZA KAYIT BİLDİRİMLERİ İÇİN

44 44 564 NOLU TELEFONA

VEYA KMH@TURKTELEKOM.COM.TR

MAIL ADRESİNE BİLDİRİLMESİ GEREKMEKTEDİR.



İLLERE GÖRE HİZMET SEVİYESİ TAAHHÜDÜ SEVİYELERİ		BİLEŞENLERE GÖRE HİZMET SEVİYESİ TAAHHÜDÜ	
		PASİF ÜYELER İÇİN	ETHERNET ÜRÜNLERİ İÇİN
A SEVİYESİ		48 saat	24 saat
B SEVİYESİ	B1 SEVİYESİ	48 saat	24 saat
	B2 SEVİYESİ	60 saat	36 saat
C SEVİYESİ	C1 SEVİYESİ	60 saat	36 saat
	C2 SEVİYESİ	72 saat	48 saat
D SEVİYESİ	D1 SEVİYESİ	72 saat	48 saat
	D2 SEVİYESİ	84 saat	60 saat

TABLO-1

16.2.3 B SEVİYESİ: Merkezinde bir büyükşehir belediyesi olan illerin İDARİ olarak belirlenmiş sınırları içerisindeki her noktası için taahhüd edilen hizmet seviyesidir.

16.2.4 B1 Seviyesi: “B SEVİYESİ”ndeki illerin yani merkezinde bir büyükşehir belediyesi olan illerin merkez ilçeleri için taahhüd edilen hizmet seviyesidir.

16.2.5 B2 Seviyesi: “B SEVİYESİ”ndeki illerin yani merkezinde bir büyükşehir belediyesi olan illerin taşra ilçeleri için taahhüd edilen hizmet seviyesidir.

YETKİSİZ MÜDAHALE



YETKİSİZ MÜDAHALE

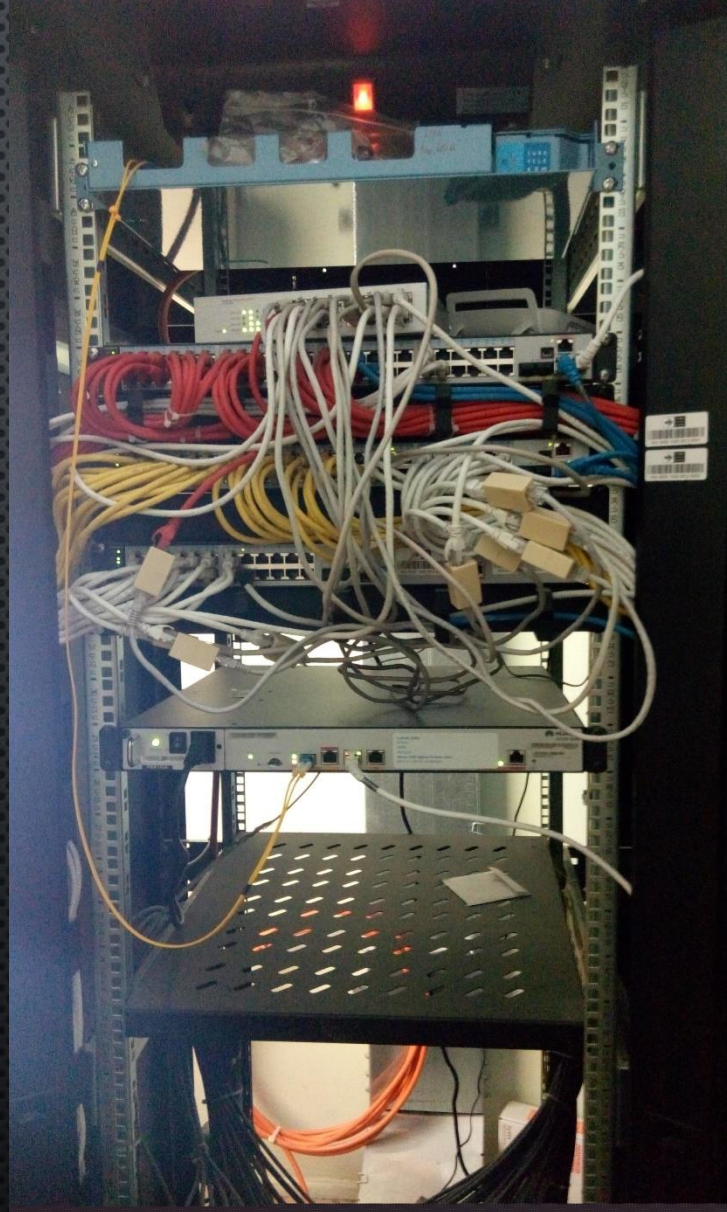

YETKİSİZ MÜDAHALE

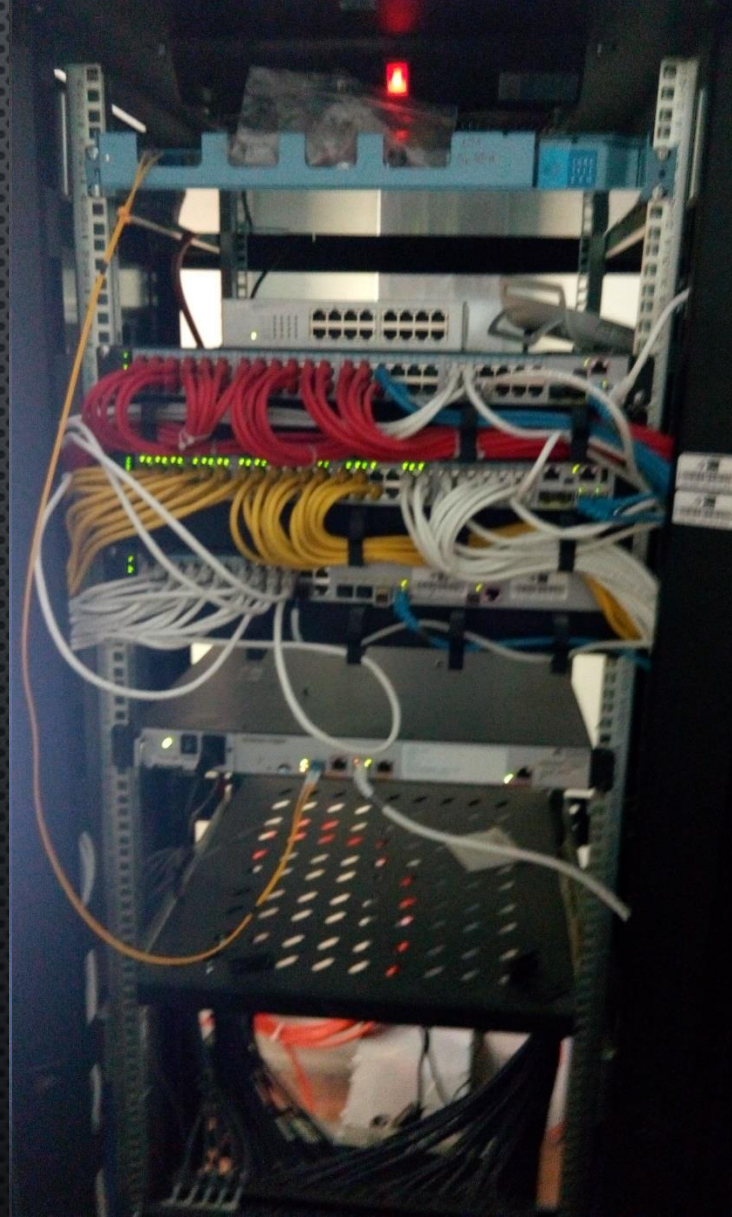

ARIZA MÜDAHALESİNDE OKUL IDARESİ TARAFINDAN YAPILMASI GEREKENLER

- SİSTEM ODASI ANAHTARLARININ BULUNAMAMASI.
- -İLGİLİ ODA (ÖZELLİKLE LABRATUAR,BT SINIFI GIBI) İLE İLGİLİ ARIZA BİLDİRİLDİĞİ HALDE KİLİTLİ OLMASINDAN DOLAYI MÜDAHALE EDİLEMESİ.
- -KABINETTE SW ÜZERİNDEKİ BAĞLANTILARIN KARIŞTIRILMASI , SÖKÜLMESİ.
- -KAMERA , ANONS VB İŞLER YAPTIRILIRKEN ÖZELLİKLE TAVA,PVC KANAL,ŞAFT GEÇİŞLERINE ZARAR VERİLMESİ, ZAMAN ZAMAN KABLOLARDA HASAR OLUŞMASI.
- -SİSTEM ODALARININ AMACININ DIŞINDA (DEPO GIBI) KULLANILMASI.
- -OKULLARA BIRAKILAN (USB,HDMI PATCH KABLO GIBI) MALZEMELERİN BULUNAMAMASI, BELLİ BİR YERDE MUHAFAZA EDİLMEMESİ.
- -POE SW MONTAJLARI ESNASINDA BOŞA ÇIKAN SW , AP"LERİN DIŞARI ALINMASINDA BOŞA ÇIKAN ADAPTÖRLERİN ATILMIŞ VE DAĞINIK BİR VAZİYETTE BULUNMASI.
- -SİSTEM ODALARININ HEMEN HEMEN HIÇ TEMİZLENMEMESİ.
- -EĞİTİM – ÖĞRETİMİN YAPILDIĞI İÇİN GÜN İÇERİSİNDE ÇALIŞMA YAPMAMIZ OLDUKÇA KISITLI ZAMAN DİLİMİNDE OLMAKTADIR. DAHA RAHAT VE DAHA SÜRATLİ ÇALIŞABİLECEĞİMİZ SÜRE MESAI SAATI SONUNA DENK GELMEKTE(BAZEN HAFTA SONU OLABİLMEKTE) FAKAT BU KONUDA BİZLERE ÇOĞU OKUL YÖNETİMİ TOLERANS TANIMAMAKTADIR.